ATLAS COPCO - Combinazione motore-unità ingranaggi su piedini Mod. LZL15-BF363-A-102: a palette, albero a chiavett

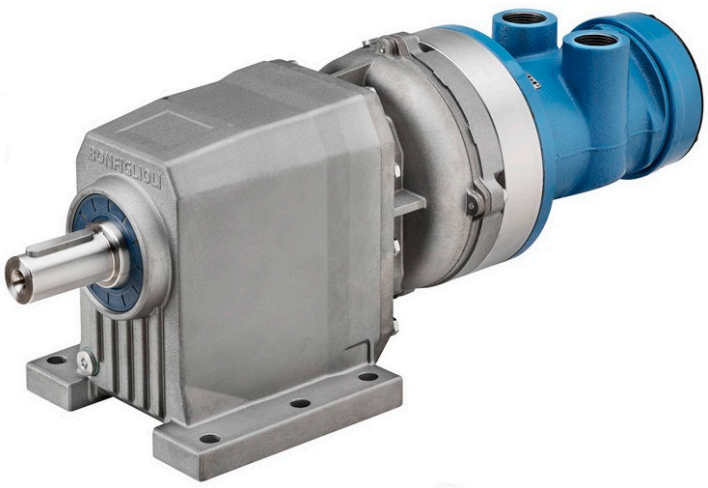

Codice Prodotto **42492**

Marca **ATLAS COPCO**

Combinazione motore-unità ingranaggi su piedini Mod. LZL15-BF363-A-102: a palette, albero a chiavetta reversibile, potenza 2.100 W, rapporto 102,2, carico max radiale 6.040 N, velocità max 34 r/min, c

Caratteristiche del prodotto

Tipo	Combinazione	Peso (Kg)	27
Tipo di motore	A palette	Potenza (W)	2.100
Carico max radiale a max uscita	6.040	Rapporto	102,2
Coppia min avviamento (Nm)	1.036	Consumo (l/s)	61
Nome	Motore + unità ingranaggi	Velocità max (r/min)	34
Albero	A chiavetta	Coppia max (Nm)	609
Modello	LZL15-BF322-A-102	Unità ingranaggi montata	Su piedini
Velocità a vuoto (r/min)	70	Codice produttore	8411 1811 45