ATLAS COPCO - Motore pneumatico Mod. LZL03-L-P-AC: palette, no lube, albero chiavetta reversibile, D. flangia 105

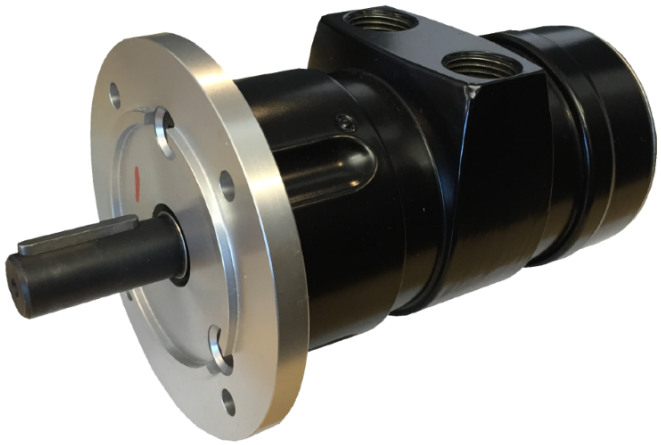

Codice Prodotto **59892**

Marca **ATLAS COPCO**

Motore pneumatico Mod. LZL03-L-P-AC: palette, no lube, albero chiavetta reversibile, D. flangia 105 mm, potenza 1.050W, velocità max 5.300 r/min, velocità libera 11.000 r/min, coppia avviamento 2,8 Nm

Caratteristiche del prodotto

Tipo	Motore + flangia	Peso (Kg)	2,9
D. flangia	105 mm	Velocità a vuoto (r/min)	11.000
Tipo di motore	A palette	Potenza (W)	1.050
Coppia di stallo (Nm)	3,8	Consumo (l/s)	29
Coppia min avviamento (Nm)	2,8	Velocità max (r/min)	5.300
Codice ATEX	Ex II 2GD c T6 IIC T85°C X	Coppia max (Nm)	1,9
Modello	LZL03-L-P-AC	Caratteristica	Flangia AC (Standard Atlas Copco)
Albero	Reversibile	Codice produttore	8411 1009 70